



## **PREFEITURAMUNICIPALDEJUNDIAÍDOSUL**

*Praça Pio /,260- Caixa Postal 11-Centro Fone/Fax:(43)*

*3626-1490 -CNPJ nº 76.408.061/0001-54*

*CEP86470-000-Jundiá do Sul-Paraná*

E-mail – [prefeitura@jundiaidosul.pr.gov.br](mailto:prefeitura@jundiaidosul.pr.gov.br)

# ***RELATÓRIO FOTOGRÁFICO***

**EMPRESA: VALDECIR RODRIGUES SIMÃO - ME**

CNPJ: 16.642.296/0001-84

CONTRATO ADMINISTRATIVO Nº 125/2023

EXECUÇÃO DE OBRA DE PAVIMENTAÇÃO POLIÉDRICA COM PEDRAS  
IRREGULARES DE ESTRADA RURAL PRIMARIA

Fotos referente aos serviços executados no  
período de 18/02/2025 a 28/05/2025



## PREFEITURAMUNICIPALDEJUNDIAÍDOSUL

Praça Pio /,260- Caixa Postal 11-Centro Fone/Fax:(43)

3626-1490 -CNPJ nº 76.408.061/0001-54

CEP86470-000-Jundiá do Sul-Paraná

E-mail – [prefeitura@jundiaidosul.pr.gov.br](mailto:prefeitura@jundiaidosul.pr.gov.br)

### RELATÓRIO FOTOGRÁFICO



*Foto 01*



*Foto 02*



*Foto 03*





## PREFEITURAMUNICIPALDEJUNDIAÍDOSUL

Praça Pio /,260- Caixa Postal 11-Centro Fone/Fax:(43)

3626-1490 -CNPJ nº 76.408.061/0001-54

CEP86470-000-Jundiá do Sul-Paraná

E-mail – [prefeitura@jundiaidosul.pr.gov.br](mailto:prefeitura@jundiaidosul.pr.gov.br)

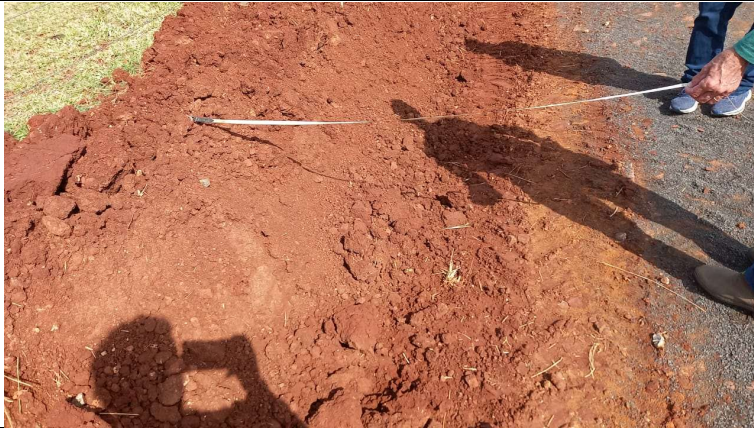

*Foto 04*



*Foto 05*

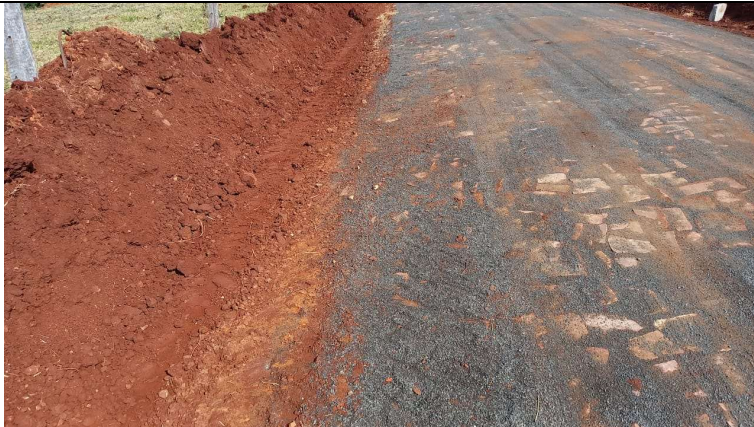

*Foto 06*





## PREFEITURAMUNICIPALDEJUNDIAÍDOSUL

Praça Pio /,260- Caixa Postal 11-Centro Fone/Fax:(43)

3626-1490 -CNPJ nº 76.408.061/0001-54

CEP86470-000-Jundiá do Sul-Paraná

E-mail – [prefeitura@jundiaidosul.pr.gov.br](mailto:prefeitura@jundiaidosul.pr.gov.br)



*Foto 07*



*Foto 08*



*Foto 09*





## PREFEITURAMUNICIPALDEJUNDIAÍDOSUL

Praça Pio /,260- Caixa Postal 11-Centro Fone/Fax:(43)

3626-1490 -CNPJ nº 76.408.061/0001-54

CEP86470-000-Jundiá do Sul-Paraná

E-mail – [prefeitura@jundiaidosul.pr.gov.br](mailto:prefeitura@jundiaidosul.pr.gov.br)



*Foto 10*



*Foto 11*

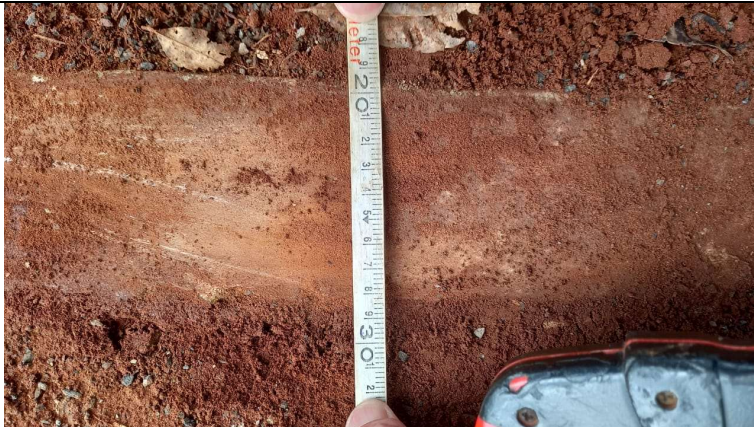

*Foto 12*





## PREFEITURAMUNICIPALDEJUNDIAÍDOSUL

Praça Pio /,260- Caixa Postal 11-Centro Fone/Fax:(43)

3626-1490 -CNPJ nº 76.408.061/0001-54

CEP86470-000-Jundiá do Sul-Paraná

E-mail – [prefeitura@jundiaidosul.pr.gov.br](mailto:prefeitura@jundiaidosul.pr.gov.br)



*Foto 13*



*Foto 14*



*Foto 15*





## PREFEITURAMUNICIPALDEJUNDIAÍDOSUL

Praça Pio /,260- Caixa Postal 11-Centro Fone/Fax:(43)

3626-1490 -CNPJ nº 76.408.061/0001-54

CEP86470-000-Jundiá do Sul-Paraná

E-mail – [prefeitura@jundiaidosul.pr.gov.br](mailto:prefeitura@jundiaidosul.pr.gov.br)



*Foto 16*



*Foto 17*



*Foto 18*





## PREFEITURAMUNICIPALDEJUNDIAÍDOSUL

Praça Pio /,260- Caixa Postal 11-Centro Fone/Fax:(43)

3626-1490 -CNPJ nº 76.408.061/0001-54

CEP86470-000-Jundiá do Sul-Paraná

E-mail – [prefeitura@jundiaidosul.pr.gov.br](mailto:prefeitura@jundiaidosul.pr.gov.br)



*Foto 19*



*Foto 20*



*Foto 21*





## PREFEITURAMUNICIPALDEJUNDIAÍDOSUL

Praça Pio /,260- Caixa Postal 11-Centro Fone/Fax:(43)

3626-1490 -CNPJ nº 76.408.061/0001-54

CEP86470-000-Jundiá do Sul-Paraná

E-mail – [prefeitura@jundiadosul.pr.gov.br](mailto:prefeitura@jundiadosul.pr.gov.br)



*Foto 22*



*Foto 23*



*Foto 24*





## PREFEITURAMUNICIPALDEJUNDIAÍDOSUL

Praça Pio /,260- Caixa Postal 11-Centro Fone/Fax:(43)

3626-1490 -CNPJ nº 76.408.061/0001-54

CEP86470-000-Jundiá do Sul-Paraná

E-mail –[prefeitura@jundiaidosul.pr.gov.br](mailto:prefeitura@jundiaidosul.pr.gov.br)



*Foto 25*



*Foto 26*



*Foto 27*





## PREFEITURAMUNICIPALDEJUNDIAÍDOSUL

Praça Pio /,260- Caixa Postal 11-Centro Fone/Fax:(43)

3626-1490 -CNPJ nº 76.408.061/0001-54

CEP86470-000-Jundiá do Sul-Paraná

E-mail – [prefeitura@jundiaidosul.pr.gov.br](mailto:prefeitura@jundiaidosul.pr.gov.br)



*Foto 28*



*Foto 29*



*Foto 30*



## **PREFEITURAMUNICIPALDEJUNDIAÍDOSUL**

*Praça Pio /,260- Caixa Postal 11-Centro Fone/Fax:(43)*

*3626-1490 -CNPJ nº 76.408.061/0001-54*

*CEP86470-000-Jundiá do Sul-Paraná*

E-mail – [prefeitura@jundiadosul.pr.gov.br](mailto:prefeitura@jundiadosul.pr.gov.br)



*Foto 31*

Jundiá do Sul, 03 de junho de 2025

**EDUARDO BRAMBILLA BAGGIO**

Engenheiro Civil  
CREA 5063348751

**PAULO ROBERTO PEDRO**

Prefeito

**SILVIA APARECIDA OTÁVIO**

Diretora do Departamento Municipal de Agricultura Abastecimento e Meio Ambiente